

BICICLETTATA

Da SAN CANDIDO a LIENZ

tra Dolomiti e Austria lungo la ciclabile del fiume Drava

Sabato 4 LUGLIO 2026

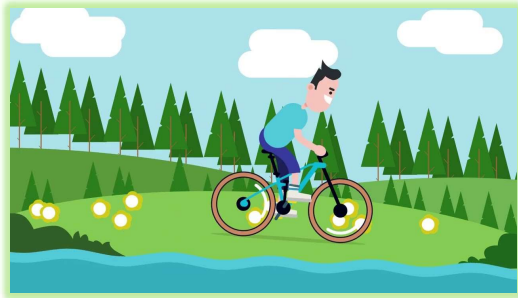

PROGRAMMA

Il ritrovo dei signori partecipanti è fissato come segue:

(Gli orari potrebbero subire variazioni e saranno riconfermati prima della partenza).

ORE 05.30 CORREZZO Parcheggio Piscine

ORE 05.40 NOGARA Parcheggio Ace Market

Orari navette da definire per:

OSTIGLIA	Parcheggio Famila
CEREA	Parcheggio Fadini (Strada Reg. 10 – Padana Inf.)
CA' DI DAVID	Davanti alla Chiesa
VERONA	Parcheggio Cimitero Borgo Roma - Via L. Pasteur, 6 (di fronte Brugi)
MANTOVA	Parcheggio del Casello autostradale di Mantova Sud

Sistemazione in pullman e partenza per l'Alto Adige. Breve sosta in corso di viaggio.

Arrivo a **San Candido** e ritiro delle biciclette. La famosa pista ciclabile «Lungodrava» da San Candido a Lienz prende avvio in un contesto alpino suggestivo, tra prati verdi e viste sulle Dolomiti. Si tratta di un percorso di circa 43 km, ben preparato ed asfaltato, che segue - sempre in leggera discesa - la riva del fiume Drava partendo da San Candido, passando il confine per arrivare in Austria nella città di Lienz. L'itinerario attraversa piccoli borghi e aree naturali incontaminate, con numerosi scorci panoramici. Durante il tragitto potrete effettuare soste per ristoro o visite come alla Loacker «Mondo Bontà». *Pranzo libero.*

Arrivati a Lienz restituzione delle biciclette al punto di riconsegna situato alla stazione ferroviaria di Lienz.

Il centro storico di **Lienz** è caratterizzato da piazze vivaci, case colorate in stile tirolese e antichi edifici ben conservati.

All'orario stabilito sistemazione in pullman per il rientro alle località d'origine.

Informazioni sulla ciclabile:

Partenza: San Candido (Italia) altitudine 1.180 m. - Arrivo a Lienz (Austria) altitudine 650 m.

Distanza: circa 43 km con un dislivello di circa 500 m. - La durata media in bici è di circa 3 ore



1 Giorno



Ritorno in serata



Euro 100,00



SABATO
04/07/2026

Organizzazione tecnica: TURAZZA TRASPORTI S.R.L.
AGENZIA VIAGGI TURAZZA TOUR

Gruppi@turazzatrasporti.it

Tel: 0442/58126
Fax: 0442/578051

Via Frassanelli N.6 37060 Gazzo Veronese VR

REA VR 305035 P.Iva e C.F 03047040237
Polizza fondo garanzia: Garanzia viaggi s.r.l
N.A/116.5416/6/2022

Assicurazione RC Europe Assistance Italia S.P.A
N.4615250

QUOTA INDIVIDUALE DI PARTECIPAZIONE € 100,00

QUOTA BAMBINI € 90,00

CON UTILIZZO BICILETTE MOUNTAINBIKE 20/24 POLLICI.

OBBLIGATORIO USO DEL CASCO FINO AI 14 ANNI € 2,00 (da pagare in loco)

SUPPLEMENTO FACOLTATIVO BICI ELETTRICA € 28,00 (da richiedere e saldare in Agenzia)

ASSICURAZIONE FACOLTATIVA ANNULLAMENTO VIAGGIO € 10,00 PER PERSONA DA VERSARE ALL'ATTO DELLA PRENOTAZIONE.

MODALITA DI PAGAMENTO:

- **CONTANTI, BANCOMAT O CARTA DI CREDITO/DEBITO PRESSO LA NOSTRA SEDE**
- **CARTA DI CREDITO/DEBITO A DISTANZA TRAMITE LINK NEXI**
- **BONIFICO BANCARIO SUL SEGUENTE IBAN: IT53 A030 6959 4721 0000 0004 516**
INTESTATO A: TURAZZA TRASPORTI S.R.L. INDICANDO NOME E COGNOME E RIFERIMENTO VIAGGIO

DOCUMENTI NECESSARI: carta di identità in corso di validità e valida per l'espatrio e tessera sanitaria (no fotocopie).

EVENTUALI MODIFICHE DI PROGRAMMA: Turazza tour si riserva di apportare necessarie variazioni di programma qualora si verificassero condizioni atmosferiche avverse, eventi eccezionali/calamità naturali o non previsti al momento della programmazione che impediscano lo svolgimento regolare del viaggio. Gli itinerari, le escursioni e le notizie sulle destinazioni sono forniti sulla base delle informazioni in possesso al momento della stesura dei programmi. L'Agenzia non è responsabile qualora alcune visite venissero modificate o annullate per eventi non imputabili alla propria organizzazione.

PENALI ANNULLAMENTO VIAGGIO:

25% della quota dall'iscrizione fino a 30 giorni prima della partenza

50% della quota da 29 a 15 giorni prima della partenza

75% della quota da 14 a 06 giorni prima della partenza

100% della quota da 05 giorni prima della partenza

I viaggi saranno confermati al raggiungimento del numero minimo di partecipanti previsto. Qualora il viaggio non venisse confermato sarete contattati 4 giorni prima della data di partenza e sarà rimborsata la quota versata. Le navette saranno confermate con un numero minimo di 06 partecipanti.

LA QUOTA COMPRENDE:

- Viaggio in pullman, pedaggi e parcheggi
- Noleggio biciclette da San Candido a Lienz (City Bike o Mountain bike)
- Servizio di assistenza tecnica lungo la pista ciclabile
- Riconsegna delle biciclette a Lienz al punto noleggio
- Assicurazione medico-bagaglio
- Accompagnatrice dell'Agenzia

LA QUOTA NON COMPRENDE:

- Il Pranzo
- Tutto quanto non espressamente indicato alla voce «la quota comprende»
- L'assicurazione facoltativa a copertura spese annullamento viaggio

Organizzazione tecnica: TURAZZA TRASPORTI S.R.L.
AGENZIA VIAGGI TURAZZA TOUR

Gruppi@turazzatrasporti.it

Tel: 0442/58126

Fax: 0442/578051

Via Frassanelli N.6 37060 Gazzo Veronese VR

REA VR 305035 P.Iva e C.F 03047040237

Polizza fondo garanzia: Garanzia viaggi s.r.l

N.A/116.5416/6/2022

Assicurazione RC Europe Assistance Italia S.P.A

N.4615250