

TURAZZA TOUR

Agenzia Viaggi



MSC DIVINA GRECIA, TURCHIA



Dal 24 APRILE al 01 MAGGIO 2026



1° GIORNO: Venerdì 24.04.2026 LOCALITA' DI ORIGINE - Porto di CIVITAVECCHIA (Roma)

All'orario stabilito ritrovo dei Signori partecipanti, sistemazione in pullman e partenza per il porto di Civitavecchia. Arrivo e disbrigo delle formalità d'imbarco a bordo di **MSC DIVINA**. Sistemazione nella cabina prescelta ed inizio del trattamento di pensione completa a bordo.

2° GIORNO: Sabato 25.04.2026 navigazione

Prima colazione, pranzo, cena e pernottamento a bordo. *Giornata di navigazione.*

3° GIORNO: Domenica 26.04.2026 MYKONOS (Grecia)

Prima colazione, pranzo e cena a bordo. Nel primo pomeriggio arrivo al porto di **Mykonos** e tempo a disposizione fino a tarda serata per le attività individuali o le escursioni (facoltative e da saldare in loco). Pernottamento a bordo.

4° GIORNO: Lunedì 27.04.2026 KUSADASI (Turchia)

Prima colazione, pranzo e cena a bordo. In mattinata arrivo al porto di **Kusadasi** e giornata a disposizione per le attività individuali o le escursioni (facoltative e da saldare in loco). Pernottamento a bordo.

5° GIORNO: Martedì 28.04.2026 MARMARIS (Turchia)

Prima colazione, pranzo e cena a bordo. In mattinata arrivo al porto di **Marmaris** e giornata a disposizione per le attività individuali o le escursioni (facoltative e da saldare in loco). Pernottamento a bordo.

6° GIORNO: Mercoledì 29.04.2026 navigazione

Prima colazione, pranzo, cena e pernottamento a bordo. *Giornata di navigazione.*



POSTI LIMITATI
ISCRIZIONI ENTRO IL 22/12/2025



08 Giorni / 07 Notti

Dal 24 Aprile al 01 Maggio 2026

Organizzazione tecnica: TURAZZA TRASPORTI S.R.L.
AGENZIA VIAGGI TURAZZA TOUR

Gruppi@turazzatrasporti.it

Tel: 0442/58126
Fax: 0442/578051

Via Frassanelli N.6 37060 Gazzo Veronese VR

REA VR 305035 P.Iva e C.F 03047040237

Polizza fondo garanzia: Garanzia viaggi s.r.l.
N.A./116.5416/6/2022

Assicurazione RC Europe Assistance Italia S.P.A.
N.4615250

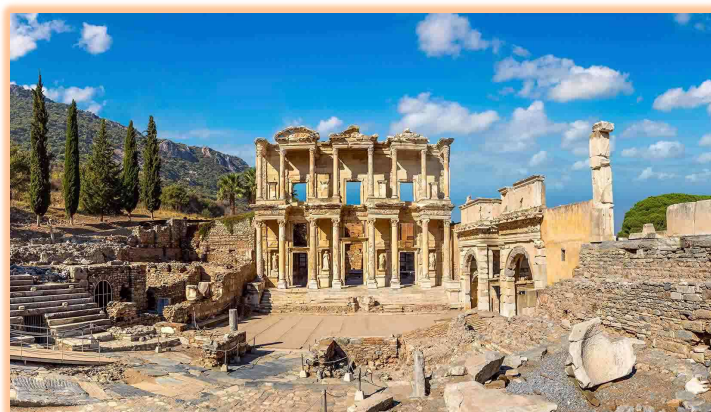
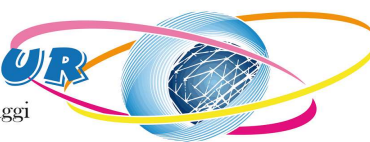

7° GIORNO: Giovedì 30.04.2026 NAPOLI (Pompei)

Prima colazione, pranzo e cena a bordo. In mattinata ore 11.00 arrivo al porto di **Napoli** e giornata a disposizione per le attività individuali o le escursioni (facoltative e da saldare in loco). Pernottamento a bordo.

8° GIORNO: Venerdì 01.05.2026 Civitavecchia (Roma) - LOCALITA' D'ORIGINE

Prima colazione e inizio delle operazioni di sbarco dalla nave. Sistemazione in pullman e partenza per il rientro alle località d'origine.

QUOTA INDIVIDUALE DI PARTECIPAZIONE con sistemazione in cabina interna € 800,00
MINIMO 20 PARTECIPANTI **con sistemazione in cabina con balcone € 980,00**

QUOTA ISCRIZIONE E ASSICURAZIONE OBBLIGATORIA con sistemazione in cabina interna € 55,00
con sistemazione in cabina con balcone € 60,00

(Include assicurazione medico-bagaglio, annullamento viaggio e annullamento per COVID 19)

TASSE E SERVIZI PORTUALI OBBLIGATORIE € 180,00

QUOTE DI SERVIZIO MSC OBBLIGATORIE 84,00

SUPPLEMENTO CABINA SINGOLA su richiesta

1° ACCONTO DA VERSARE AL MOMENTO DELLA PRENOTAZIONE € 300,00

2° ACCONTO € 400,00 ENTRO IL 20.01.2026 - SALDO ENTRO IL 24.03.2026

MODALITA DI PAGAMENTO:

- CONTANTI, BANCOMAT O CARTA DI CREDITO/DEBITO PRESSO LA NOSTRA SEDE
- CARTA DI CREDITO/DEBITO A DISTANZA TRAMITE LINK NEXI
- BONIFICO BANCARIO SUL SEGUENTE IBAN: IT53 A030 6959 4721 0000 0004 516
INTESTATO A: TURAZZA TRASPORTI S.R.L. INDICANDO NOME E COGNOME E RIFERIMENTO VIAGGIO

Organizzazione tecnica: TURAZZA TRASPORTI S.R.L.
AGENZIA VIAGGI TURAZZA TOUR

Gruppi@turazzatrasporti.it

Tel: 0442/58126

Fax:0442/578051

Via Frassanelli N.6 37060 Gazzo Veronese VR

REA VR 305035 P.Iva e C.F 03047040237

Polizza fondo garanzia:Garanzia viaggi s.r.l
N.A/116.5416/6/2022

Assicurazione RC Europe Assistance Italia S.P.A
N.4615250

DOCUMENTI NECESSARI: CARTA DI IDENTITA' in corso di validità e valida per l'espatrio.

Nuova tassa per i passeggeri delle crociere che visitano i porti della Grecia

A partire dal 21 luglio 2025, il Governo greco ha introdotto una nuova tassa per i passeggeri delle crociere in visita ai porti greci, nell'ambito del proprio Programma per il Turismo Sostenibile. Questa tassa si applica a tutti gli ospiti indipendentemente dall'età, che transitano per un porto greco – inclusi i porti di scalo e il porto di sbarco. Come concordato con le autorità greche, MSC Crociere pagherà questa tassa direttamente per conto degli ospiti. La tassa verrà semplicemente aggiunta al conto di bordo la notte successiva a ogni scalo in un porto greco. Se gli ospiti decidono di rimanere a bordo e non scendere a terra in un porto greco, la spesa non verrà aggiunta al loro conto. Di seguito trovate il riepilogo delle tariffe per persona a per porto, suddivise per stagione:

Periodo di viaggio	Mykonos e Santorini	Altri porti greci
1 Apr – 31 Mag	€12	€3

EVENTUALI MODIFICHE DI PROGRAMMA: Turazza tour si riserva di apportare necessarie variazioni di programma qualora si verificassero condizioni atmosferiche avverse, eventi eccezionali o non previsti al momento della programmazione che impediscano lo svolgimento regolare del viaggio.

SEGNALAZIONE INTOLLERANZE ALIMENTARI: Allergie e intolleranze alimentari devono essere tassativamente comunicate all'iscrizione. Turazza Tour garantisce la segnalazione ma declina la propria responsabilità per inadempienze da parte dei fornitori. I menù vengono stabiliti preventivamente per tutto il gruppo pertanto in loco non è garantita la sostituzione delle portate.

PENALI ANNULLAMENTO VIAGGIO: Se un partecipante iscritto al viaggio dovesse rinunciare avrà diritto al rimborso al netto della quota di iscrizione e/o assicurazione e delle penalità qui di seguito elencate, oltre agli oneri ed alle spese da sostenere per l'annullamento dei servizi:

30% della quota dall'iscrizione fino a 16.02.2026

50% della quota dal 17.02.2026 al 04.03.2026

75% della quota dal 05.03.2026 al 24.03.2026

Nessun rimborso dopo tale termine. Nessun rimborso sarà accordato a chi non potesse effettuare il viaggio per mancanza o irregolarità dei previsti documenti personali.

LA QUOTA COMPRENDE:

- Trasferimenti in pullman per/da il porto di Civitavecchia
- Crociera MSC DIVINA con sistemazione nella cabina di categoria prescelta
- Trattamento di pensione completa a bordo
- Partecipazione a tutte le attività di animazione a bordo
- Utilizzo di tutte le attrezzature della nave
- Pacchetto bevande «all inclusive EASY»

LA QUOTA NON COMPRENDE:

- Tasse e servizi portuali (obbligatorie)
- Quote di servizio (obbligatorie)
- Quota di iscrizione e assicurazione (obbligatoria)
- Tasse di sbarco in Grecia
- Le bevande oltre a quanto indicato
- Escursioni facoltative ed eventuali ingressi
- Extra di carattere personale
- Tutto quanto non espressamente indicato in programma

PACCHETTO ALL INCLUSIVE BEVANDE EASY: Consumo illimitato di una selezione di vini al bicchiere, birra in bottiglia e alla spina di marche selezionate, una selezione di cocktail classici, bevande e cocktail analcolici, succhi di frutta al bicchiere, acqua naturale e frizzante e bevande classiche (caffè, Tè e bevande calde). Il pacchetto copre tutto quello che viene consumato presso i bar selezionati, buffet e ristoranti principali ma non nei ristoranti tematici, minibar e servizio in camera.